Kellerranch-Infopost Nr. 24

Juli 2018

Liebe Mitglieder, Tierpaten, Spender & Sponsoren, liebe Tierfreunde.

Schon wieder ist die Mitte eines ereignisreichen Jahres erreicht, der Sommer hat Einzug gehalten und wir blicken bereits jetzt auf tolle Projekte und tierische Neuzugänge zurück.

Doch bei allem Rückblick möchten wir nicht außer Acht lassen, dass wir auch noch vieles vor haben. So steht z.B. unser jährlicher, traditioneller „Tag der offenen Tür“ an. Wie immer wird es viele Mitmachaktionen für Kinder und Jugendliche geben, Info- und Verkaufsstände und natürlich wird auch in diesem Jahr wieder unsere beliebte Tombola stattfinden. Auch für das leibliche Wohl wird bestens gesorgt sein.
Tombola-Sachpreise werden übrigens genauso gerne noch angenommen wie Kuchenspenden. Wer uns diesbezüglich unterstützen möchte, kann sich bitte gerne zu unseren Bürozeiten zwecks Koordination mit Jutta Keller in Verbindung setzen.

Da wir auf unserer Ranch nach immer neuen, spannenden Wegen suchen, Sie zu begeistern und zu informieren, fand in diesem Jahr unser erster Kinder- und Jugendtag statt. Auch für das restliche Jahr stehen noch Veranstaltungen an, zu denen wir Sie herzlich willkommen heißen.

Termine 2018

Tag der offenen Tür:	Sonntag	05. August 2018
Tierdankfest:	Mittwoch	03. Oktober 2018
Laternenumzug mit Hund:	Samstag	10. November 2018
Nikolausfest:	Sonntag	02. Dezember 2018

Schnäppchen-Markt & Familientag

Sonntag, 9. September 2018

Abschluss Ausbildung Alisa

Danke und herzlichen Glückwunsch, Alisa!
Wir freuen uns immer wieder, jungen Menschen einen Ausbildungsplatz bieten zu können. Dies können wir allerdings nicht aus eigenen Mitteln finanzieren, weshalb wir immer auf Hilfe von außen angewiesen sind.

Nur mit der großen finanziellen Hilfe der **Globus-Stiftung und der Stiftung ProRegion**, konnte nun unsere Auszubildende Alisa Bender erfolgreich ihre Abschlussprüfung ablegen.
Unser besonderer Dank gilt den Herren Günther Thoma / Globus-Stiftung und Wolfgang Haas / Stiftung ProRegion, die uns zu jeder Zeit hilfreich zur Seite gestanden haben.

Wir freuen uns mit Alisa gemeinsam über die bestandene Abschlussprüfung und wünschen ihr viel Erfolg in ihrem weiteren Berufsleben, das sie nun im Tierheim Viernheim als Tierpflegerin startet. Wir wünschen ihr für ihren weiteren Lebenserweg alles Gute.

Patenschafts-Antrag

Ja, ich/wir möchten gerne den Tierhilfeverein Kellerranch e.V. durch die Übernahme einer Tierpatenschaft unterstützen

Paten-Nr. ☐☐☐☐

mit

☐ einmalig (mind. 50,00€) _____€ (für eine Geschenkpatenschaft)
☐ jährlich _____€ →
☐ ½ jährlich _____€ →
☐ ¼ jährlich _____€ →
☐ monatlich _____€ →

Betrag bitte einsetzen

am ☐ 01. oder zum ☐ 15.
Monat: ____ / Jahr:_____

zutreffendes bitte ankreuzen

☐ Den Betrag zahle ich bar
☐ Überweise ich auf das Konto bei der Frankfurter Volksbank eG
IBAN: DE 6350 1900 0000 0045 8970 / BIC: FFVBDEFF
☐ Bitte von untenstehendem Konto abbuchen
☐ Symbolisch übernehme ich die Patenschaft für _____
Tier, Tierart oder Gehege (bitte eintragen)
☐ Ich bitte um Ausstellung einer Paten-Urkunde
☐ Die Patenschaft ist ein Geschenk und die Urkunde soll ausgestellt werden auf:

_____
Vorname, Zuname und Anschrift

Ich bin damit einverstanden, dass die Patenschaft stillschweigend auf **Alle Tiere** übergeht, wenn mein Patentier stirbt (gilt nur für Dauer-Patenschaften). ☐ **JA** ☐ **NEIN**

_____
Name und Vorname

_____
Straße, PLZ und Wohnort

_____ _____
e-Mail Telefon

_____ _____
Ort, Datum Unterschrift (bei Minderjährigen des Erziehungsberechtigten)

✂----------✂

SEPA-Lastschriftmandat
Ich ermächtige den Tierhilfeverein Kellerranch e.V. Weiterstadt widerruflich ab _____ den Patenschaftsbetrag in der o.g. Höhe jeweils am 2. des Monats turnusmäßig jährlich, ½-jährlich, ¼-jährlich oder monatlich von nachstehendem Konto abzubuchen. Sollte der 2. ein Samstag, Sonn- oder Feiertag sein, ziehen wir den Patenschaftsbetrag am darauffolgenden Werktag ein.

_____
Name, Vorname (Kontoinhaber) und Anschrift, wenn abweichend von oben

Kreditinstitut _____

IBAN _____ BIC _____

_____ _____
Datum Unterschrift des Kontoinhabers

Weist mein Konto die erforderliche Deckung nicht auf, besteht seitens des kontoführenden Kreditinstituts keine Verpflichtung zur Einlösung. Die dadurch entstehenden Bankgebühren gehen zu meinen Lasten. Ebenso erstatte ich Kosten aufgrund unrichtiger bzw. nicht aktualisierter Bankverbindungen und Stornogebühren von Lastschriften für nicht rechtzeitige Mitteilung über die Beendigung der Patenschaft an den Tierhilfeverein Kellerranch e.V. Gemäß § 33, Abs. 1, Bundesdatenschutzgesetz vom 20.12.1990: Die auf dieser Seite geforderten Daten speichern wir im Rahmen der Patenschaft. Bei Kündigung werden die Daten gelöscht.

Bitte senden Sie die den Antrag per Post, Fax oder geben Sie die den Antrag bei uns im Büro ab. Natürlich können Sie die den Antrag auch per E-Mail schicken. Wir weisen aber dringend darauf hin, dass die Datenübertragung im Internet via E-Mail Sicherheitslücken aufweisen kann. Ein lückenloser Schutz der Daten vor dem Zugriff durch Dritte ist dabei nicht möglich.

Schriftliche Einwilligung gemäß Datenschutz

Die im Formular angegebenen personenbezogenen Daten, insbesondere Name, Straße, PLZ, Ort, Telefonnummer, E-Mail, Name Kontoinhaber, Kreditinstitut, IBAN und BIC werden allein zum Zweck der Durchführung der Patenschaft erhoben. Sie sind hierfür aber auch notwendig und erforderlich.

Die erhobenen personenbezogenen Daten werden nur intern zum angegebenen Zweck gespeichert und verarbeitet.

Da uns Ihre persönlichen Daten „heilig" sind, versichern wir Ihnen, dass wir Ihre Daten keinesfalls an Dritte weitergeben.

Mit dem Ende der Patenschaft werden Name Kontoinhaber, Kreditinstitut, IBAN und BIC gelöscht. Nach Ablauf einer Frist von 10 Jahren werden wir dann Ihre restlichen Daten komplett aus unserer Datenbank löschen.

☐ Ich gestatte die Speicherung und Verarbeitung der .g. Daten zum Zweck der Durchführung der Patenschaft.

_____ _____

Ort/Datum Unterschrift

Für jede darüber hinausgehende Nutzung der personenbezogenen Daten und die Erhebung zusätzlicher Informationen bedarf es regelmäßig der Einwilligung des Betroffenen. Eine solche Einwilligung können Sie im Folgenden Abschnitt **freiwillig** erteilen.

Freiwillige Einwilligung in die Datennutzung zu weiteren Zwecken

Wenn Sie mit dem folgenden Nutzungszweck einverstanden sind, kreuzen Sie dies bitte entsprechend an. Wollen Sie keine Einwilligung erteilen, lassen Sie das Feld bitte einfach frei.

☐ Ich willige ein, dass mir der Tierhilfeverein Kellerranch e.V. per E-Mail Informationen und Angebote (Einladungen, Info-Post etc.) zusenden darf.

_____ _____

Ort/Datum Unterschrift

Rechte des Betroffenen: Auskunft, Berichtigung, Löschung und Sperrung, Widerspruchsrecht

Sie sind gemäß § 15 DSGVO jederzeit berechtigt, gegenüber dem Tierhilfeverein Kellerranch e.V. um umfangreiche Auskunftserteilung zu den zu Ihrer Person gespeicherten Daten zu ersuchen.

Gemäß § 17 DSGVO können Sie jederzeit gegenüber dem Tierhilfeverein Kellerranch e.V. die Berichtigung, Löschung und Sperrung einzelner personenbezogener Daten verlangen.

Sie können darüber hinaus jederzeit ohne Angabe von Gründen von Ihrem Widerspruchsrecht Gebrauch machen und die erteilte Einwilligungserklärung mit Wirkung für die Zukunft abändern oder gänzlich widerrufen. Sie können den Widerruf entweder postalisch, per E-Mail oder per Fax an den Vertragspartner übermitteln. Es entstehen Ihnen dabei keine anderen Kosten als die Portokosten bzw. die Übermittlungskosten nach den bestehenden Basistarifen.

Aktivitäten unserer Jugendgruppe

Nachdem der März ganz im Zeichen des Naturschutzes stand und wir mit viel Eifer unser Naturgrundstück auf Vordermann gebracht haben, mussten wir auch das Osterfest im Auge behalten. Dafür stellten wir zum Verkauf Zuckerpeeling her, das laut unserer Betreuerin Gudrun einfach klasse ist!

Nach unserem Osterfest wurde es richtig Frühling und wir hatten jede Menge mit unserem Beet zu tun. Wir jäteten, hackten, schnitten Grün zurück und gestalteten bunte Beeteinfassungen. Natürlich pflanzten wir auch neue Kräuter- und verschiedene Gemüsesorten an. Dieses Jahr entschieden wir uns für leckere Gurken, Karotten und Salate, da man diese super direkt nach der Ernte probieren kann.

Auch an Bienen und sonstige blumenliebende Insekten haben wir natürlich gedacht und viele verschiedene Blumen eingepflanzt. Die diesjährigen Bewohner unseres Insektenhotels können wir nun jeden Samstag beim Nektarsammeln beobachten.

Die Arbeit mit den Tieren kam neben der vielen Gartenarbeit aber auch nicht zu kurz, denn wir verwöhnten die Pferde beim Putzen, machten Spaziergänge und überlegten uns spannende Parcours für die Bodenarbeit auf dem Reitplatz. Den Pferden schien es genauso gut zu gefallen wie uns, da unser Pony Maja ganz lieb mitmachte und auch Pony-Oma Nicki eifrig dabei war.

Unsere handwerklichen Jungs planten währenddessen lieber einen Kompost und machten dafür Skizzen, sammelten Baumaterial und werkelten an ihrem Projekt. Aber auch der Rest der Gruppe packte die Heimwerkerlust, als wir die zwei alten Hütten auf unserem Naturgrundstück genauer unter die Lupe nahmen. Es wurde aufgeräumt, geputzt, Tapete abgemacht und gestrichen.

Anfang Juni besuchte uns Traumdeuterin Tabea Müller, die ebenfalls Ehrenamtliche bei der Kellerranch ist. Sie machte mit uns eine Traumreise zu unserem Krafttierchen. Das war für uns alle eine sehr spannende und auch entspannende Erfahrung und viele von uns haben auch ihr Krafttierchen entdeckt. Sie erklärte uns, welche Bedeutung das jeweilige Tier hat und in welchen Situationen uns unsere Krafttierchen unterstützen können.

Kurz vor den Sommerferien wurden wir dann noch einmal körperlich aktiv und verbrachten einen Nachmittag im Felsenmeer. Dabei wurde bei so manchem die Abenteuerlust geweckt und jede noch so dunkle Höhle erkundet.

Louisa Horneck

Tierische Neuzugänge

Nandus Mandy-Una und Sylvia-Una

Mandy-Una und Sylvia-Una gehörten einem großen Zirkus an. Um ihnen bessere Lebensumstände zu verschaffen, wurden sie im März 2018 zu uns gebracht. Bei uns erhielten sie dann auch ihre Namen.

Waschbären Ronja und Zicke

Über einen ungewöhnlichen Weg kam Waschbärbaby Ronja zu uns. Ein benachbarter Hof erhielt eine Heulieferung mit äußergewöhnlichem Inhalt. Im Heu steckte doch tatsächlich die kleine Ronja als blinder Passagier drin. Ronja wurde auf die Keller-Ranch gebracht und zunächst von unserer Mitarbeiterin Melissa per Hand gefüttert und gepflegt. Im Moment lebt sie gemeinsam mit Waschbärbaby Zicke, die in einem Kellerfensterschacht in Weiterstadt gefunden wurde. Sobald die beiden groß genug sind, dürfen sie zu unseren bereits vorhandenen Waschbären Proxa und Ruby ins Gehege einziehen.

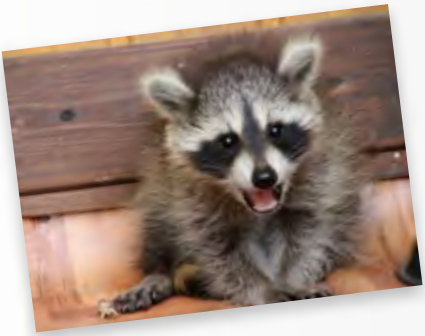

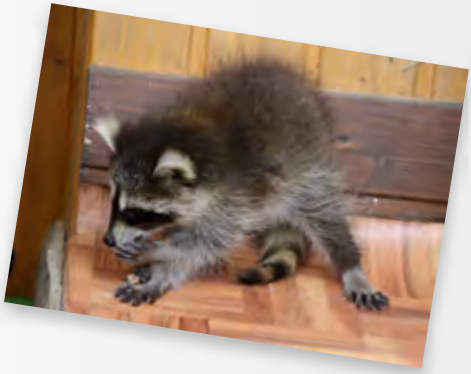

Wer unsere Bewohner mit einer einmaligen oder reglmäßigen Spende für Unterhalt und tierärztliche Versorgung ünterstützen möchte, findet auf unserer Homepage unter „Formulare Download“ Patenschaftsanträge.

Zuhause gesucht

Hund Rocco

Unser sanfter Riese Rocco ist ein ca. 3 Jahre alter Malamut-Mix. Ausgiebieges Gekraultwerden gehört neben langen, gemütlichen Spaziergängen zu seinen Lieblingsbeschäftgungen. An der Leine läuft er gut und folgt dem Menschen treu.
Für ihn suchen wir ein zu Hause ohne weitere Hunde, da er den Menschen für sich alleine haben möchte. Rocco ist kastriert, gechipt und entwurmt.

Ziege Floria

Floria fand mit einigen Artgenossen den Weg über eine Zirkusauflösung auf unsere Ranch. Sollte sich ein neuer, geeigneter Besitzer finden, so ist sie gerne bereit, ihre Ziegenhabseligkeiten zu packen und umzuziehen. Floria ist 2017 geboren und nicht kastriert.

Unsere Vermittlungstiere werden nur mit Schutzvertrag und gegen eine Vermittlungsgebühr abgegeben.

Zuhause gefunden

Hund Milow

Wie heißt es so schön: Die Hoffnung stirbt zuletzt. Genau so war es bei Milow. Über ein Jahr war der 10-jährige Staffordshire Mix bei uns, als quasi wie im Märchen eines Tages Anika und Matthias vor der Tür standen und sich für ihn interessierten. Nach vielen gemeinsamen Spaziergängen sowie zwei Probewochenenden war es dann soweit, alle Formalitäten waren geklärt und Milow durfte in sein neues Zuhause einziehen. Es freut uns, dass auch ältere Listenhunde noch eine Chance auf Vermittlung haben, weil es Menschen wie Anika und Matthias gibt, die sich nicht von der allgemeinen Stimatisierung dieser Hunde abhalten lassen und genauer hinschauen. Wir wünschen den Dreien alles Gute.

Hund Saphira

Im Dezember 2017 übernahmen wir die quirlige Staff Hündin Saphira vom Tierschutzverein München e.V. um ihre Vermittlungschance zu verbessern.
Nachdem sie durch unser Team auf ihr Verhalten in bestimmten Situationen getestet wurde, konnte sie in die Vermittlung gehen.
Schon nach kurzer Zeit meldeten sich Janine und Robin aus Niedersachsen. Sie nahmen die lange Fahrt nach Hessen auf sich, um Saphira kennenzulernen. Es zeigte sich, dass die Chemie vom ersten Moment an stimmte und Saphira sofort einen Bezug zu den beiden hatte.
Nach weiteren Gesprächen wurde vereinbart, dass Saphira am 17. März 2018 von uns persönlich zu ihren neuen Besitzern gebracht wird. Hier lebt sie jetzt mit dem Rüden Tero sowie den beiden Katzen Merlin und Loki zusammen, fühlt sich richtig wohl und wir wünschen allen eine schöne gemeinsame Zeit.

Hallo ihr Lieben,

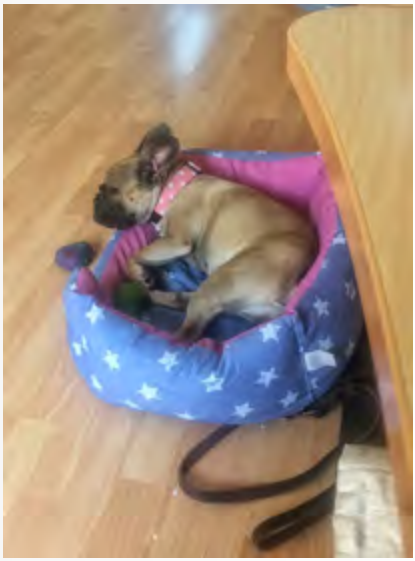

Ich grüße Euch ganz herzlich aus Dietzenbach. Mir geht es gut und ich habe schon viele Hundefreunde. Frauchen ist viel am Lernen mit mir, ich kann mittlerweile an der Leine Beifuß laufen und sogar ab und zu ohne Leine.
Am 30.07 habe ich meine Kastrations OP und Frauchen schiebt schon voll die Welle deswegen. Heute war ich das erste mal mit im Büro, muss sagen ich habe mich für den Posten des Mitarbeiter des Monats beworben. Das bisschen Schlafen und spielen schaffe ich mit links.
Die Katze und ich werden auch langsam Freunde, wir schlafen sogar zusammen im Bett :) Im September geht's ans Meer nach Föhr, alle sind schon so gespannt wie es mir dann gefallen wird. Die spinnen doch!!!
Frauchen versaut mir in letzter Zeit meine Bikini Figur so kann ich mich doch am Strand nicht sehen lassen. Aber es schmeckt einfach so gut. Natürlich werde ich da Krebse fangen und die langweiligen Wattwürmer aufmischen. Naja genug erzählt, wenn ich nach der OP wieder fit bin komme ich mal zu Besuch.

Grüße Rosie und Frauchen Rebecca

Ps: hier seht ihr mich arbeiten

Dies & Das

Pferdeführerschein

Am 5. Mai 2018 fand zum sechsten Mal der Pferdeführerschein auf der Keller-Ranch statt. Fünf pferdebegeisterte Mädchen lernten dabei die wichtigsten Grundlagen zum Umgang mit Pferden kennen und erhielten einen ersten Einblick in die Welt der Pferde.

Zum Einstieg wurden erst einmal alle Pferde und Ponys begrüßt und sich mit dem Putzzeug vertraut gemacht. Dann ging es endlich zu den Ponys Maja, Nicki und Merlin in die Boxen, wo die erlernte Theorie in die Praxis umgesetzt

wurde und so manches Restwinterfell entfernt wurde. Nebenbei erklärten die Betreuerinnen Louisa und Lorena den Kindern Wissenswertes über das 1x9 der Pferde, dass auch für die Pferdeführerscheinprüfung wichtig war. Anschließend wurden alle Ponys mit geflochtenen Zöpfen für die folgenden Führübungen hübsch gemacht.

Nach einer Pause mit kühlen Getränken und Knabbereien wurde der Pferdeanbindeknoten geübt sowie ein Führübungsspiel gemacht, bei dem die Kinder und auch die Betreuerinnen selbst mal Pferd sein durften. Danach waren alle super auf das Führen der echten Pferde vorbereitet. Shetty-Oma Nicky und Pony Merlin wurden auf den Platz geführt, auf dem schon ein kleiner Führparcours mit Hütchen und Stangen aufgebaut war. Nacheinander durften die Mädchen die Ponys durch den Parcours führen.

Zum Abschluss kam es zum Prüfungsteil des Kurses, der zunächst aus einem kleinen Theorietest bestand sowie dem Führen eines der beiden Ponys durch den Parcours. Alle Mädchen meisterten die Prüfung prima und erhielten zum Abschluss neben einer Urkunde noch das Pferde 1x9 Poster, eine Keller-Ranch-Tasse sowie weitere Kleinigkeiten.

Premiere Kinder- und Jugendtag

Zum ersten Mal fand in diesem Jahr unser Kinder- und Jugendtag statt. Trotz des heißen Wetters war diese Veranstaltung gut besucht. Die angebotenen Mitmach-Aktionen wurden gerne angenommen und das Kinder-Schminken und die Airbrush-Tattoos Anlaufstelle Nummer eins. Abraxas begeisterte die kleinen Gäste mit ihrer Geschichte über das wundersame Tier und die aus Zeitungspapier gebastelten Hüte waren der Hingucker. Für das leibliche Wohl war gut gesorgt und die kalten Getränke fanden bei der Hitze reißenden Absatz. Wir sind glücklich, dass unsere Premiere so gut lief und werden dieses Event auch im kommenden Jahr veranstalten.

An dieser Stelle möchten wir unsere Mitarbeiter, aber auch unsere ehrenamtlichen Helfer vorstellen, die ebenfalls dazu beitragen, die anfallenden Arbeiten zu meistern.

Sandra und Miriam von der Frettchenhilfe

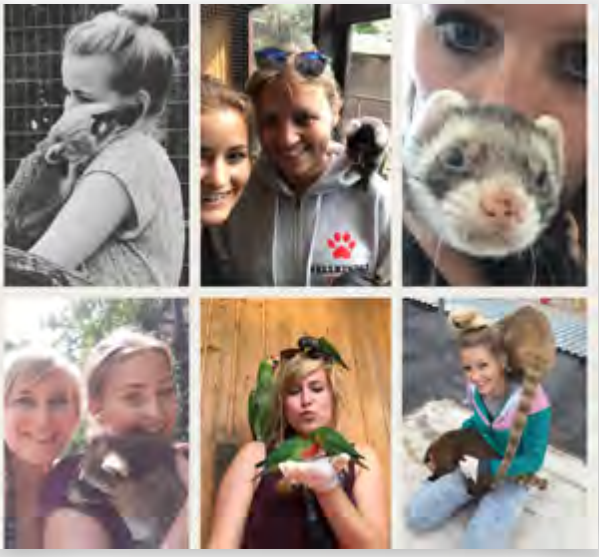

Angefangen hat alles im Jahr 2014, als eine Frettchenbesitzerin sich bei der Frettchen-Hilfe Rhein Main gemeldet hat. Mit ihren neu angeschafften Frettchen völlig überfordert, wollte sie keinen Tag länger warten und die Tiere auf der Keller-Ranch abgegeben.
Da uns bis zu diesem Zeitpunkt die Ranch kein Begriff war, wollten wir uns den Tierhilfeverein, der selbst vor der Übernahme von nicht so alltäglichen Haustieren zurückschreckt, einmal genauer anschauen.
Bei einem Besuch mit toller Führung und netten Gesprächen war ziemlich schnell klar, dass wir diesen Verein unterstützen möchten. „Hilfe wird hier immer gebraucht!“ – so Besitzer Karl-Heinz. Meine Freundin Sandra und ich waren direkt überzeugt.
Anfangs haben wir uns vor allem um die Frettchen gekümmert, dort einmal die Woche Großputz gemacht und bei deren Vermittlung geholfen. Schnell erweiterte sich unser Aufgabenbereich bspw. mit der Betreuung der Nasenbären. In den folgenden Jahren wurden wir in immer mehr Bereiche eingeführt. Mittlerweile betreuen wir mit Hilfe von zwei weiteren Freundinnen - Jana und Svenja - von den Waschbären bis hin zum Fuchs alle Wildtiere, basteln Beschäftigungsspielzeug, helfen weiterhin bei der Vermittlung von Frettchen und es bereitet uns immer noch Freude wie am ersten Tag.

Sandra & Miriam

Sommerhitze – Wasser für Biene, Hummel & Co.

Wenn es draußen warm ist und über längere Zeit kein Regen fällt, benötigen Bienen, Hummeln und Co. dringend Wasser. Ist kein Teich oder Wasserschale in der Nähe, kann dies zum Problem für die Insekten werden. Um Wasser anzubieten ist es aber nicht damit getan einfach eine Wasserschale hinzustellen. Die Insekten können nämlich hineinfallen und ertrinken. Um eine sichere Wasserstelle anzubieten, füllt man am besten eine Vogeltränke oder flache Schale mit Murmeln oder Steinen und füllt diese dann mit Wasser auf, so dass die Murmeln oder Steine zur Hälfte aus dem Wasser schauen. Die Insekten können auf den Steinen landen und gefahrlos trinken. Das Wasser sollte in regelmäßigen Abständen gewechselt werden.

Unterstützung gesucht

Ohne unsere ehrenamtlichen Helfer würde so manches bei uns nicht funktionieren. Für einige unserer Projekte fehlen uns aber immer noch helfende Hände. So benötigen wir Hilfe beim Aufbau der neuen Pferde-Paddocks sowie Helfer, die uns bei den anfallenden Garten-, Fliesenlege- und Streicharbeiten unterstützen möchten. Einige unserer Gehege müssen umgebaut, renoviert oder auch komplett neu gebaut werden. Hier freuen wir uns auf helfende Hände, die unseren Bautrupp unterstützen möchten. Auskünfte zur ehrenamtlichen Mitarbeit bei uns erhalten Sie in unserem Büro zu den Öffnungszeiten oder Sie schreiben uns eine Email an: kontakt@kellers-ranch.de

Noch (k)eine Geschenkidee

Da haben wir für Sie das passende.

Gutscheine

Zauberhaft gestaltete Geschenk-Gutscheine

- **Tierpatenschaft** ab 50,-- €
- **Tier-Rallye** bis 20 Kinder 15,-- €
- **Führung** bis 20 Personen 30,-- €
- **Tierpflege-Studio** ab 20,-- €

Die Gutscheine können direkt auf der Kellerranch erworben oder per e-mail an: spenden@kellers-ranch.de oder auf der Webseite online unter: www.kellers-ranch.de/kellerranch-artikel-shop bestellt werden.

Tassen

Tassen im Kellerranch-Design oder mit Tiermotiven

- **Tasse im Kellerranch-Design** 6,-- €
- **Tasse mit Tiermotiv** 8,-- €

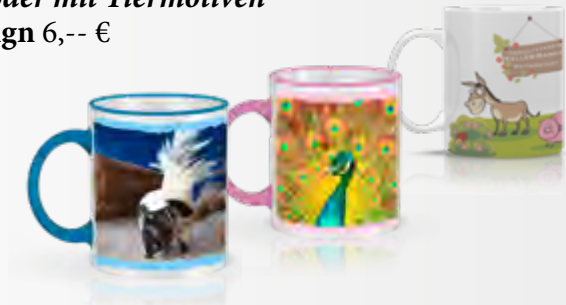

Kleidung

T-Shirts, Hoodies und Soft-Shell-Westen
in vielen verschiedenen Farben und Größen jetzt im Keller-Ranch Büro erhältlich.

Kölle-Zoo Führungen

Interesse an einer kostenlosen Entdeckungsreise durch den Kölle-Zoo in Weiterstadt? Für Kindergärten, Grundschulen oder auch Kindergeburtstage geeignet. Die Mindestanzahl der Teilnehmer beträgt 10 Kinder. Infos über die Führung oder die Anmeldung erhalten Sie bei unserem Karl-Heinz Keller unter Telefon:
0177-2403211
oder per Mail an:
kontakt@kellers-ranch.de

Wir bieten Kindergärten, Grundschulen und Kindergeburtstagen eine kostenlose Entdeckungsreise durch den Kölle-Zoo Weiterstadt!*

Anmeldung und weitere Infos:

Herr Karl-Heinz Keller
Telefon: 0177 2403211 E-Mail: kontakt@kellers-ranch.de

www.koelle-zoo.de *Ab 10 Teilnehmern

Versand der Infopost

Infopost anfordern oder abbestellen unter:
www.kellers-ranch.de/infopost
oder per Brief/Karte unter Angabe Ihrer genauen Adresse an unser Büro.
Alle bisherigen Infopost-Ausgaben finden Sie ebenfalls unter den v.g. Link.

Mit freundlicher Unterstützung von:

Hier könnte Ihre Werbung stehen.
Eine Anzeige dieser Größe kostet
250,-- €
zuzüglich 19 % MWSt.

KÖLLE-ZOO WEITERSTADT Robert-Koch-Straße 1a / Industriegebiet Süd / 64331 Weiterstadt/Darmstadt
ÖFFNUNGSZEITEN Montag bis Samstag 10:00-20:00 Uhr Mit Tierarztpraxis, Hundesalon und BARF-Shop

O.P.A.L. Catering

O.P.A.L. Catering GmbH
„Catering mit Persönlichkeit"

Telefon: 069-8509947-10
Mail: f.friedmann@opal-catering.de
www.opal-catering.de

Druck: PixaPrint.de

Texte & Bilder: Tierhilfeverein Kellerranch e.V.

Öffnungszeiten:
Mrz. - Okt. 10 - 18 Uhr
Nov. - Feb. 10 - 16 Uhr

Tierhilfeverein Kellerranch e.V.
Im Wasserlauf 3
64331 Weiterstadt

Telefon: 06150 - 5049343
Mail: kontakt@kellers-ranch.de
Homepage: www.kellers-ranch.de

Spendenkonto:
Frankfurter Volksbank eG
IBAN: DE 6350 1900 0000 0045 8970
BIC: FFVBDEFF